

VERDENS GANG



# LIGKUPP



**VAR NABO:**  
José Mourinho



**HAR HUS:**  
Roman Abrah-mowitsj



**BOR DER:**  
Nigella Lawson



**HAR HUS:**  
Charles Saatchi



**HAR BOLIG:**  
Roger Moore



**KJØPTE EIEN-DOM:**  
Sean Connery



**BOR DER:**  
Margaret Thatcher



**BODDER:**  
Tony Curtis



▲ **OMVISNING:** Inne i Chester Square nummer 75 viser eiendomsmeglar William Tremlett VG rundt.

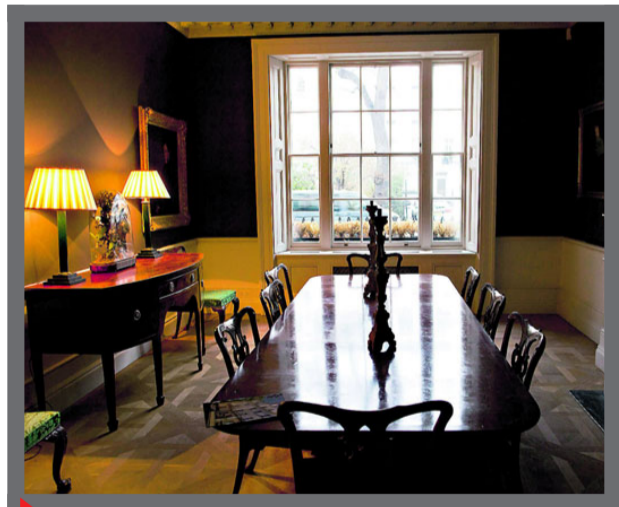

▲ **FERIEHUS:** Chester Square har Storbritannias høyeste kvadratmeterpriser, men mange av husene brukes bare deler av året.

## Sååå fine folk!

Du får mange fine naboer om du slår deg ned i Belgravia.

● Chelsea-eier, milliardær **ROMAN ABRAMOVITSJ**, eier to av husene i Chester Square, slått sammen til en bolig. Men ekskona Irina bor der alene etter skilsmis-sen.

● Tidligere Chelsea-trener **JOSÉ MOURINHO** bodde i tilknyttede Eaton Square, før han fikk sparken av nettopp Abramovitsj.

● Matdronning **NIGELLA LAWSON** og reklameguru **CHARLES SAATCHI** eier også et hus i tilknyttede Eaton Square.

Både **ROGER MOORE** og **SEAN CONNERY**, begge kjent som «James Bond», eier hus i det fasjonable strøket.

● Tidligere statsminister **MARGARET THATCHER** kjøpte sitt fem etasjers hus i Chester Square for litt over 7 millioner kroner for tyve år siden.

● Nylig avdøde **TONY CURTIS** bodde i Chester Square, i et hus dekket med skuespillerens egen kunst.

● I den tredje, og aller mest fasjonable parkgaten, Belgravia Square, er det ambassader, ikke bolighus som dominerer. Her ligger blant annet den norske ambassaden.

enn etterspørselen, sier eiendomsanalytiker Oliver Hooper.

### VIL ØKE:

– Prisene i de fasjonable strøkene i London vil gå opp igjen, tror meglere.

### PRIS-FALL:

Dette 591 kvadratmeter store huset er satt ned med 17 millioner kroner, sier megler William Tremlett.



### KJØKKEN I KJELLEREN:

Da husene ble bygd på 1820-tallet var det bare tjenere som laget mat. Mange kjøkken er i kjelleren.

